董冬秀 MAKE UP

彩妆造型培训

COLLEGE PROFILE

学院简介

DONG

董冬秀彩妆造型培训是一家多年正规美业教育品牌，董冬秀彩妆造型培训本着“学生为本，助人成长”的教育原则，致力于中国美业职业技能培训。学校设有独立的教学部、课程研发部、实习就业部，为学员量身打造专属职业课程及就业方向，并联合现代管理大学开办了短期培训中心以及大学培训部，为广大热爱美业的学子学习培训提供了极大方便。

[redacted]

美甲沙龙专业班

MANICURIST COMPREHENSIVE COURSE

原价:7990元

优惠价:5980元

学 制 ： 35天

授课： 全日制/周末

行业收入：5000-10000+

课程进度根据学习情况及节假日调整解释权归校方所有

就业方向

美甲师、个人工作室、高端美甲连锁店。

创业项目

专业美甲工作室/美甲店/加盟董冬秀项目 。

课程亮点

专业规范理论知识,如何达到极致效果,(修型涂色/前置干湿处理/前置处理极致渐变)

美甲操作的标准是什么,培养你的哪方面能力等。如何举反三寻求其他方式替代或变化应用。

适用人群

1、零基础学员

2、想要快速掌握美甲基础的学员

3、兴趣爱好培养,独立工作室的学员

课程内容

美甲入门理论与技术

◎美甲基础理论美甲专业工具认知

◎美甲店高级沙龙标准服务流程讲解

◎直接的结构和病理知识认知

◎美甲店标准摆台美甲专业门店流程讲解

（美甲前处理，涂色，操作后注意事项）

◎美甲甲型解析

◎美甲单色甲油胶涂抹

◎美甲甲油胶卸除方法

◎美甲基本彩绘笔法

◎美甲卸甲技巧

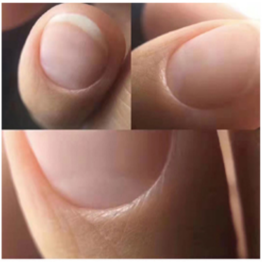

美甲彩绘必修技巧

◎美甲基本线条构图1（直线，填色）

◎美甲基本线条构图（曲线，编织纹）

◎美甲斑马纹款式

◎美甲豹纹款式

◎美甲格纹款式

◎美甲法式练习

◎美甲拉花款式

◎美甲波点运用

◎美甲雏菊款式

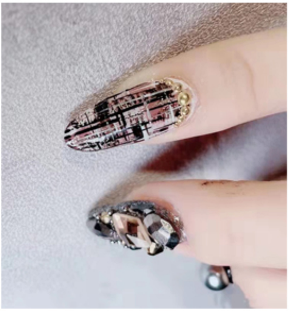

美甲店常用款式

◎美甲晕染技巧（琥珀款式）

◎美甲微雕彩绘（海滩贝壳款式）

◎融化冰激凌款式

◎蒲公英款式

美甲沙龙高阶20款式

◎波西米亚风格美甲款式

◎美甲毛呢款式

◎美甲牛仔款式

◎美甲渐变（单色）

◎美甲渐变（双色）

◎3D猫眼款式制作

◎多层次贝壳款式

◎多层次美甲花卉款式

◎排笔美甲运用

◎水彩美甲运用

◎卡通美甲款式（米奇）

◎圣诞美甲款式

◎万圣节美甲款式

◎美甲饰品镶嵌和搭配

◎水波纹美甲

◎光疗延长进阶课程（琉璃甲）

◎美甲比赛款式中国风1（国风山水）

◎美甲比赛款式中国风1（淡彩水莲）

◎美甲雕花款式（新娘美甲雕花款式）

◎美甲冬季毛衣款式（琥珀款式）

◎美甲微雕彩绘（海滩贝壳款式）

◎融化冰激凌款式

◎蒲公英款式

日式标准美睫一阶

◎成为一名合格美睫师的入门标准

◎为什么要嫁接睫毛及嫁接睫毛的优势

◎真人毛发周期的认识及生长周期规律

◎如何选择优质的睫毛嫁接

◎睫毛的规格和特征

◎睫毛的材质工艺

◎睫毛曲度对应的人群

◎睫毛长度、曲度的运用

◎睫毛粗细度对应的效果及运用

◎睫毛嫁接的规范

◎操作手势及支撑力

◎快速分毛的三种方法

◎胶水的规范使用

◎睫毛嫁接的安全距离

◎特殊睫毛的矫正嫁接

◎四款睫毛调整式眼型形状的设计

◎日式单根睫毛嫁接的标准

◎真人实操考核

日式沙龙级美睫二阶

◎美睫师必须知道胶水管理的重要性

◎Y编织+Y型扁毛的搭配款式嫁接

◎YY编织+Y型扁毛的真人实操嫁接

◎3D开花的嫁接技巧

◎6D开花的嫁接技巧

◎9D开花的嫁接技巧

◎花艺设计式网红睫毛造型款式嫁接

◎罗马假日式网红睫毛造型款式嫁接

◎下睫毛的真人实操嫁接

◎特殊眼型矫形设计方案

◎特殊眼型矫形的真人实操嫁接

◎真人实操考核

作品展示

EXHIBITION OF WORKS