董冬秀 MAKE UP

彩妆造型培训

COLLEGE PROFILE

学院简介

DONG

董冬秀彩妆造型培训是一家多年正规美业教育品牌，董冬秀彩妆造型培训本着“学生为本，助人成长”的教育原则，致力于中国美业职业技能培训。学校设有独立的教学部、课程研发部、实习就业部，为学员量身打造专属职业课程及就业方向，并联合现代管理大学开办了短期培训中心以及大学培训部，为广大热爱美业的学子学习培训提供了极大方便。

形象设计全能班

ADVERTISING FILM AND TELEVISION COURSE

原价:19800元

优惠价:11800元

学制： 12周

授课： 全日制/周末

行业收入：10000+

课程进度根据学习情况及节假日调整解释权归校方所有

就业方向

婚庆公司/摄影工作室/化妆品公司/婚纱影楼/自主创业/影视剧组/时尚艺术杂志社/模特公司/广告传媒公司等。

创业项目

潮妆潮品店/婚庆公司/自主创业/影楼摄影工作室/彩妆品公司/培训机构等。

适用人群

想变美的都市达人 。

课程亮点

- 精准技术定位，课程由浅入深，深入拓展造型师专业，提

高思维和技术，开阔眼界，知识架构健全，高端专业技术为你赋能。

- 美感吹风植入，创意彩妆思维构建，影视剧组流程熟知及舞台影视古装饰品制作，影视伤效古代梳妆高端技术，高清教学，一对一辅导。
- 新娘，影视，商广，影视毕业作品指导与拍摄，出品成集，体现专业。
- 学员就业指导与规范，培训，实践，就业，兼职，开店加盟有保障。
- 毕业考核通过可领取董冬秀彩妆造型毕业证书。

适用人群

1、想成为一名专业造型师。
2、对时尚彩妆行业高度热爱。
3、有审美品味追求专业并想要深入发展美业。
4、对影视舞台造型毛发钩织古装发包饰品制作感兴趣。
5、有化妆基础想提升创作思维。

课程内容

彩妆精品班

◎化妆工具和化妆品的认知

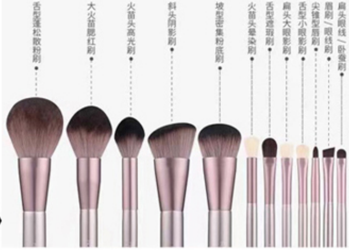

◎色彩的认知及运用

◎面部美学比例关系、三庭五眼的比例

◎肌肤的妆前护理与保养

◎水润底妆的讲解及示范

◎立体Ｖ脸妆的讲解及示范

◎底妆的修饰与遮瑕技巧

◎眉毛与脸型搭配

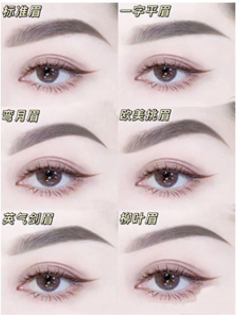
标准眉
一字平眉
弯月眉
欧美挑眉
英气剑眉
柳叶眉

◎眉毛产品的认知与分析、标准眉型的画法

◎标准眼型的认知、单色眼影及多色眼影的晕染方法

◎色彩与眼影的运用技巧讲解

◎眼线的分析及画法

◎美目贴的使用技巧

◎假睫毛的黏贴方法

◎腮红与唇妆色彩搭配及风格分析

◎腮红与脸型搭配及示范

◎唇型的分析及各种唇型的涂抹方法

◎鼻子的认识与修饰技巧

◎各种脸型的修饰方法

◎基础素描画法

◎卸妆示范讲解

◎斩男初恋妆气质港风妆容

◎泫雅ins小烟熏妆

◎职场必备面试妆

◎素颜晶透醒肤妆

◎日系厌世妆

横剪
橄榄剪
弯月剪
斜剪

发型精品班

◎造型工具的选择与使用

◎发质的认识与标准分区的技法分析

◎烫发手法思维（饱满收紧技法

◎各种发型与不同脸型的修饰抹方法

◎直板夹、玉米夹、大小电棒的使用技巧

◎烫发手法思维（流向波纹卷）

◎造型变化技巧与不同场合运用

◎倒梳手法的作用理论讲解

◎烫发手法思维（螺丝卷）

◎气质标准马尾

◎上翻卷、下扣卷、连环卷手法讲解示范

◎韩内外卷烫发

◎复古单手推波纹技巧

◎日式、韩花式编发技巧

◎经典多编发的技巧

◎复古单层手推波纹技巧

◎日式、韩式花式编发技巧

◎经典多股编发的技巧

◎快速扎发技巧

◎森系女神编发发型

◎韩式水波纹发型

◎日系甜美发型果程

◎空气感抽丝发型

◎经典赫本包发型

●考核

高定新娘婚跟妆班

◎婚礼新娘必修课程

◎如何试妆、试妆前注意的重点

◎婚礼跟妆整体流程

◎快速转妆变妆技巧

◎面部妆容和发型的搭配技巧

◎减龄眼妆的处理方法

◎星级睫毛的处理

◎水润底妆的刻画技巧

◎不完美眼型的调整技巧

◎婚礼仪式妆面的设计

◎敬酒晚礼服的妆面设

◎新娘出门妆面和发型特点

◎浪漫婚礼外景造型

◎新郎整体造型特点

◎减龄妈妈妆

◎俏皮伴娘装

发型精品强化班

◎发型的设计理念

◎发型的作用、解析不同脸型与发型的搭配关系

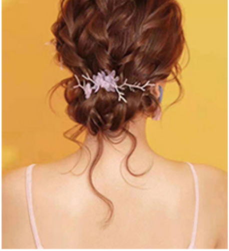

◎发型的分类、发型的各种分区讲解

◎各种发质的特征解析

◎如何运用前区发丝修饰脸型

◎ins风、秀场扎发

◎各类编发手法+纹理造型(快速打造灵动造型)

◎复古波纹发型

◎优雅韩式发型

◎中式新娘造型

◎日式盘发扎发、纹理造型

◎轻奢明星风格发型

◎精致包发发型

◎花漾抽丝发型

◎心机刘海轮廓打造技巧

◎考核

影楼风格新娘提升班

◎影楼新娘必修课程

◎摄影新娘与当日新娘的区别

◎灯光与化妆的关系

◎影楼拍摄全流程

◎婚纱款式的分类与讲解

◎礼服与场景的搭配

◎影楼跟妆注意事项

◎摄影妆的特点难点解析

◎影楼内景白纱造型

◎影楼外景白纱造型

新娘造型

◎森系鲜花造型不仅赋予新娘春天般浪漫清新的气息，也更能衬托新娘温婉柔美的气质，绿色和鲜花源自大自然，代表了青春和希望，那么造型结合上就要配合自然的抽丝碎发编发和散发，以及干净裸透的妆容来完美诠释主题风格！

◎专业化妆师的仪容仪表

◎专业化妆师的形体仪态养成

◎专业化妆师的综合素养

◎专业化妆师的服务礼仪

◎专业化妆师的台面布置

◎如何鉴别化妆品的好坏, 测验方法

◎考核

影楼美妆设计

◎巴洛克新娘造型

◎唯美贴面造型

◎轻奢复古造型

◎古典旗袍造型

◎日系文艺元素新娘造型

◎韩式摄影新娘造型

◎新中式红妆

◎轻古装造型时尚街拍化妆造型

◎特色主题造型晚礼服造型

◎创意秀禾造型

◎考核

商业广告班（5天）

创意彩妆造型技术

◎点，线、面的设计构成

◎平面、色彩、立体3大技法解析

◎产品、材料的选购与认知

◎整妆造型的设计流程与注意事项

◎欧美国际彩妆趋势解析

◎各类杂志造型风格的认知迎合当季的流行趋势

◎减龄，空气，日杂妆面解析

◎整体造型搭配解析

影视特效全能技术

◎影视化妆发展史及特点

◎影视化妆品的认识与使用方式

◎影视化妆基础

◎影视人物造型的设计流程

◎塑型一：割腕、断指、枪伤

◎塑型二：烧伤、刮伤、伤疤、腐烂

◎塑型三：局部错位经典特效

◎塑型四：淤青、脓疱、冻疮

◎骷髅妆造型设计

◎西域印度造型设计

◎海盗妆造型设计

◎日本艺伎造型设计

◎影视戏曲造型设计

◎动物妆造型设计。

◎中年妆造型设计

◎老年妆“绘画技法”

◎年轻人化老等技法解析

影视古代梳妆技术

◎唐代梳妆造型技术

◎宋代梳妆造型设计

◎民国梳妆造型设计

◎考核

半永久定妆技术

◎纹绣的发展史

◎皮肤的医学基础知识

◎色彩学、新冷暖学

◎纹绣师如何分辨与正确选择机器

◎如何调配色料，选择色料和使用色料

◎三庭五眼的黄金比例、眉形、眼形、唇形美的标准

◎5点定位实现快速设计眉形

◎多种眉形设计，眉形设计要领，操作不变形的定位方法

◎4种雾眉手法的教学（明星粉黛眉，扇羽眉，沙乌眉，清影眉

◎雾眉、魅惑美瞳线、欧巴唇的理论解析

◎眼睛的结构及美瞳线的设计持久美妆研修技术

◎眉，眼，唇的仿皮示范与练习眉真人实操不红不肿，上色快的操作技法术后不结痂，留色好的方法

日式标准美睫一阶

◎成为一名合格美睫师的入门标准

◎为什么要嫁接睫毛及嫁接睫毛的优势

◎真人毛发周期的认识及生长周期规律

◎如何选择优质的睫毛嫁接

◎睫毛的规格和特征

◎睫毛的材质工艺

◎睫毛曲度对应的人群

◎睫毛长度、曲度的运用

◎睫毛粗细度对应的效果及运用

◎睫毛嫁接的规范

◎操作手势及支撑力

◎快速分毛的三种方法

◎胶水的规范使用

◎睫毛嫁接的安全距离

◎特殊睫毛的矫正嫁接

◎四款睫毛调整式眼型形状的设计

◎日式单根睫毛嫁接的标准

◎真人实操考核

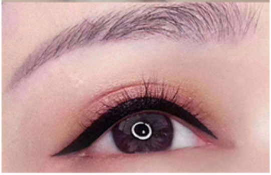

作品展示-形象设计全能

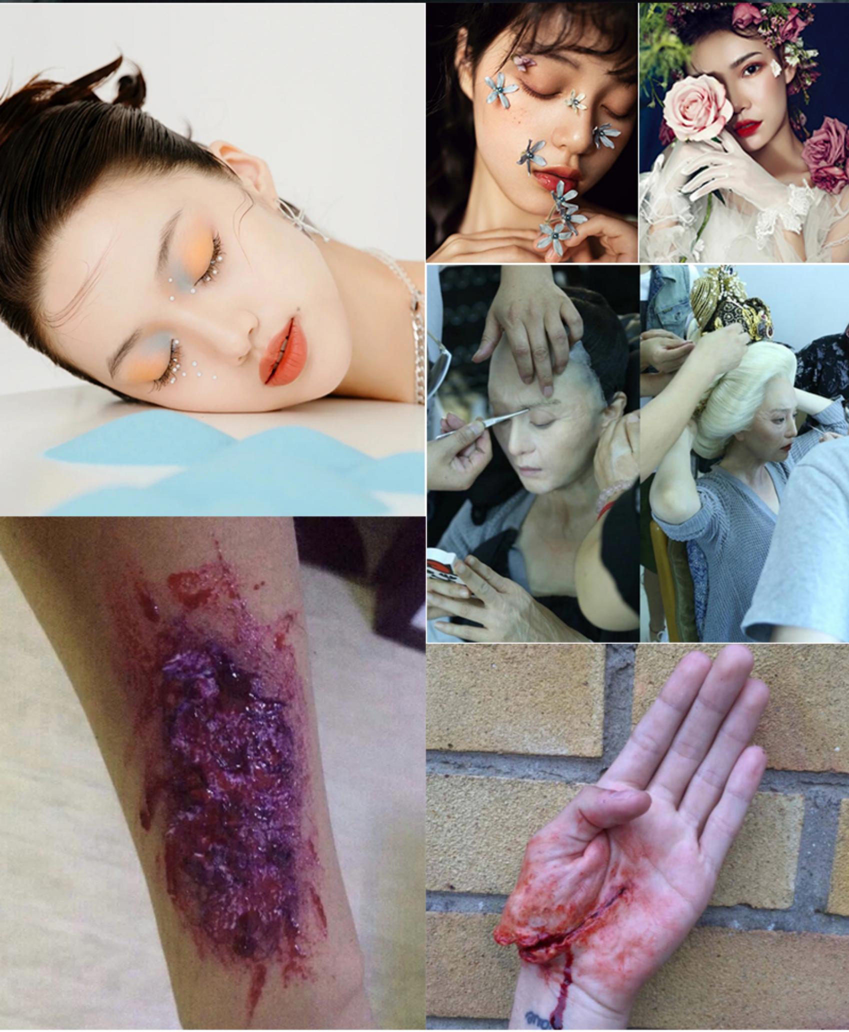EXHIBITION OF WORKS