董冬秀 MAKE UP

彩妆造型培训

COLLEGE PROFILE

学院简介

DONG

董冬秀彩妆造型培训是一家多年正规美业教育品牌，董冬秀彩妆造型培训本着“学生为本，助人成长”的教育原则，致力于中国美业职业技能培训。学校设有独立的教学部、课程研发部、实习就业部，为学员量身打造专属职业课程及就业方向，并联合现代管理大学开办了短期培训中心以及大学培训部，为广大热爱美业的学子学习培训提供了极大方便。

国际美甲沙龙店长班

INTERNATIONAL NAIL SALON STORE MANAGER COURSE

原价：16800元

优惠价：9800 元

学 制 ： 45天

授课： 全日制/周末

行业收入： 5000-10000+

课程进度根据学习情况及节假日调整解释权归校方所有

就业方向

高级美甲师/创意工作室/高端美甲店/高端沙龙店/自主创业。

创业项目

专业美甲美睫工作室/品牌美甲店/加盟董冬秀项目

课程亮点

课程以水晶延长/残甲修复/整合实操练习/作品拍摄后期处理/短视频录制剪辑等综合技能为主要教学内容。课程有彩绘技巧升级/排笔画技巧运用/创意款式运用/穿戴甲设计/以及学员开店技术和正确经营理念管理系统学习。

适用人群

1、具备第二阶段学习考核完毕

2、独立培养原创美甲设计师

3、有强烈意愿自创品牌,并成为行业中的佼佼者

课程内容

美甲入门理论与技术

◎美甲基础理论美甲专业工具认知

◎美甲店高级沙龙标准服务流程讲解

◎直接的结构和病理知识认知

◎美甲店标准摆台美甲专业门店流程讲解

（美甲前处理，涂色，操作后注意事项）

◎美甲甲型解析

◎美甲单色甲油胶涂抹

◎美甲甲油胶卸除方法

◎美甲基本彩绘笔法

◎美甲卸甲技巧

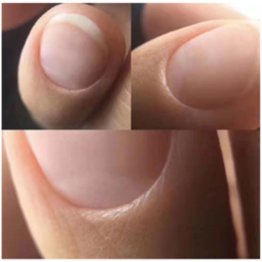

美甲彩绘必修技巧

◎美甲基本线条构图1（直线，填色）

◎美甲基本线条构图（曲线，编织纹）

◎美甲斑马纹款式

◎美甲豹纹款式

◎美甲格纹款式

◎美甲法式练习

◎美甲拉花款式

◎美甲波点运用

◎美甲雏菊款式

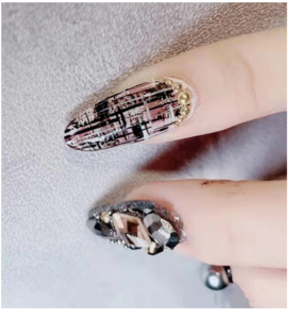

美甲沙龙高阶20款式

◎波西米亚风格美甲款式

◎美甲毛呢款式

◎美甲牛仔款式

◎美甲渐变(单色)

◎美甲渐变(双色)

◎3D猫眼款式制作

◎多层次贝壳款式

◎多层次美甲花卉款式

◎排笔美甲运用

◎水彩美甲运用

◎卡通美甲款式（米奇）

◎圣诞美甲款式

◎万圣节美甲款式

◎美甲饰品镶嵌和搭配

◎水波纹美甲

◎光疗延长进阶课程（琉璃甲）

◎美甲比赛款式中国风1（国风山水）

◎美甲比赛款式中国风1（淡彩水莲）

◎美甲雕花款式（新娘美甲雕花款式）

◎美甲冬季毛衣款式（琥珀款式）

◎美甲微雕彩绘（海滩贝壳款式）

◎融化冰激凌款式

◎蒲公英款式

半永久定妆技术

◎纹绣的发展史

◎皮肤的医学基础知识

◎色彩学、新冷暖学

◎纹绣师如何分辨与正确选择机器

◎如何调配色料，选择色料和使用色料

◎三庭五眼的黄金比例、眉形、眼形、唇形美的标准

◎5点定位实现快速设计眉形

◎多种眉形设计，眉形设计要领，操作不变形的定位方法

◎4种雾眉手法的教学（明星粉黛眉，扇羽眉，沙乌眉，清影眉

◎雾眉、魅惑美瞳线、欧巴唇的理论解析

◎眼睛的结构及美瞳线的设计持久美妆研修技术

◎眉，眼，唇的仿皮示范与练习眉真人实操不红不肿，上色快的操作技法术后不结痂，留色好的方法

日式标准美睫一阶

◎成为一名合格美睫师的入门标准

◎为什么要嫁接睫毛及嫁接睫毛的优势

◎真人毛发周期的认识及生长周期规律

◎如何选择优质的睫毛嫁接

◎睫毛的规格和特征

◎睫毛的材质工艺

◎睫毛曲度对应的人群

◎睫毛长度、曲度的运用

◎睫毛粗细度对应的效果及运用

◎睫毛嫁接的规范

◎操作手势及支撑力

◎快速分毛的三种方法

◎胶水的规范使用

◎睫毛嫁接的安全距离

◎特殊睫毛的矫正嫁接

◎四款睫毛调整式眼型形状的设计

◎日式单根睫毛嫁接的标准

◎真人实操考核

日式沙龙级美睫二阶

◎美睫师必须知道胶水管理的重要性

◎Y编织+Y型扁毛的搭配款式嫁接

◎YY编织+Y型扁毛的真人实操嫁接

◎3D开花的嫁接技巧

◎6D开花的嫁接技巧

◎9D开花的嫁接技巧

◎花艺设计式网红睫毛造型款式嫁接

◎罗马假日式网红睫毛造型款式嫁接

◎下睫毛的真人实操嫁接

◎特殊眼型矫形设计方案

◎特殊眼型矫形的真人实操嫁接

◎真人实操考核

美甲大师技法

◎巴宝莉格纹经典款式

◎宝格丽经典款式

◎香奈儿小香风款式

◎猫眼美甲

◎魔镜美甲

◎美甲模具运用

◎美甲腮红款式

日式护理

◎日系JNA手足SPA护理流程

◎日式前置处理

◎打磨机快速卸甲流程

日式美甲专业形象礼仪以及店铺管理

◎美专业美甲师仪容仪表

◎专业美甲师的形体仪态养成

◎职业美甲师的综合素养

◎开店前的自我检查

◎美甲店店铺管理技巧

◎高端沙龙店的服务礼仪

作品展示

EXHIBITION OF WORKS